



ลดเงินสด

หมดปัญญาหาเงินทำอาชีพ

กองบริหารทั่วไป สำนักงานวิทยาเขตกำแพงแสน



ที่มา ของแนวคิด

งานคลังและพัสดุ กองบริหารทั่วไป สำนักงานวิทยาเขตกำแพงแสน มีภารกิจในการรับฝากเงินจากทุกส่วนงานในวิทยาเขตกำแพงแสน ซึ่งจากเดิมเรามีการรับเงินด้วยเงินสด เช็ค และรับโอนเงินเข้าบัญชีเงินฝากธนาคาร แต่ด้วยปัจจุบันเราได้เข้าสู่สังคมไร้เงินสด (Cashless Society) จึงได้มีแนวคิดในการพัฒนาวิธีการรับเงินให้กับเข้าสถานการณ์ปัจจุบัน โดยการนำเทคโนโลยีมาประยุกต์ใช้กับวิธีการรับเงิน เพื่อนำไปใช้กับทุกส่วนงานและภาควิชาในวิทยาเขตกำแพงแสน รวมทั้งสามารถตรวจสอบรายรับและแหล่งที่มาของเงินได้



ประสงค์ขอ บัญชีฯ



ใ้ขอรับเงิน

แบ่งเป็น 2 กรณี

รับเงินสด

รับเงินโอนเข้า
บัญชีธนาคาร

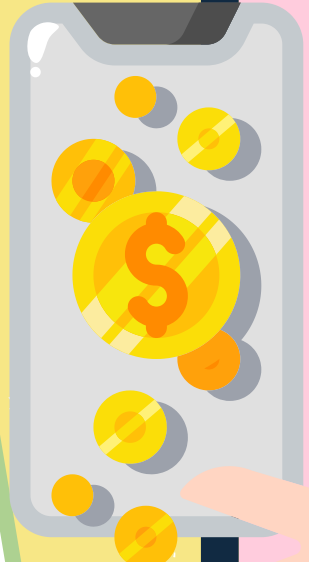



ประเด็นปัญหา

การรับเงินสด

มีความเสี่ยงด้านการสูญหาย หรือ การทุจริตได้ง่าย



ประเด็นปัญหา การรับเงินโอน

ไม่สามารถตรวจสอบได้ว่ามาจากแหล่งใด
ทำให้ไม่สามารถรับรู้รายได้ได้เป็นปัจจุบัน

มีรายการโอนเงินจำนวนมาก ต้องใช้ระยะเวลา
มากในการตรวจสอบและรับรองยอด
เงินโอน ทำให้มีการออกไปเสียค่าธรรมเนียมล่าช้า

หน่วยงานที่จ่ายเงินโอนผิดบัญชี บางครั้งมี
การโอนเงินไปที่กองคลัง บางเขน ซึ่งต้องใช้
ระยะเวลาในการขออนุมัติโอนเงินมาที่
วิทยาเขตกำแพงแสน

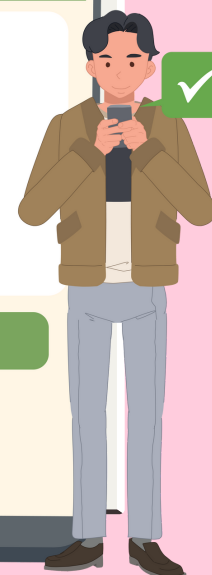
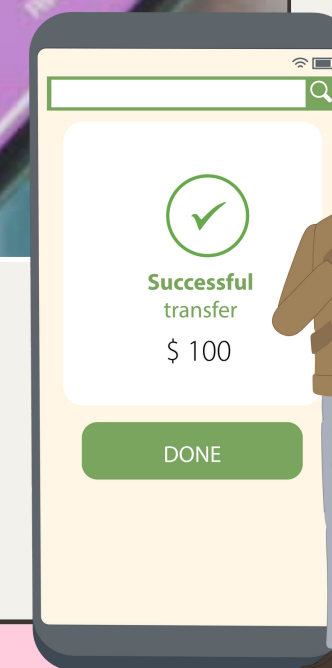
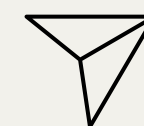
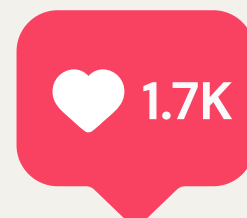
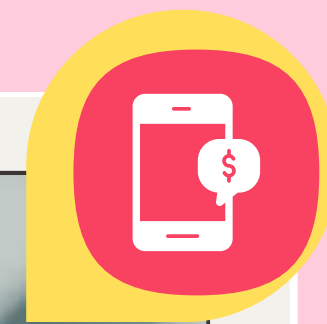
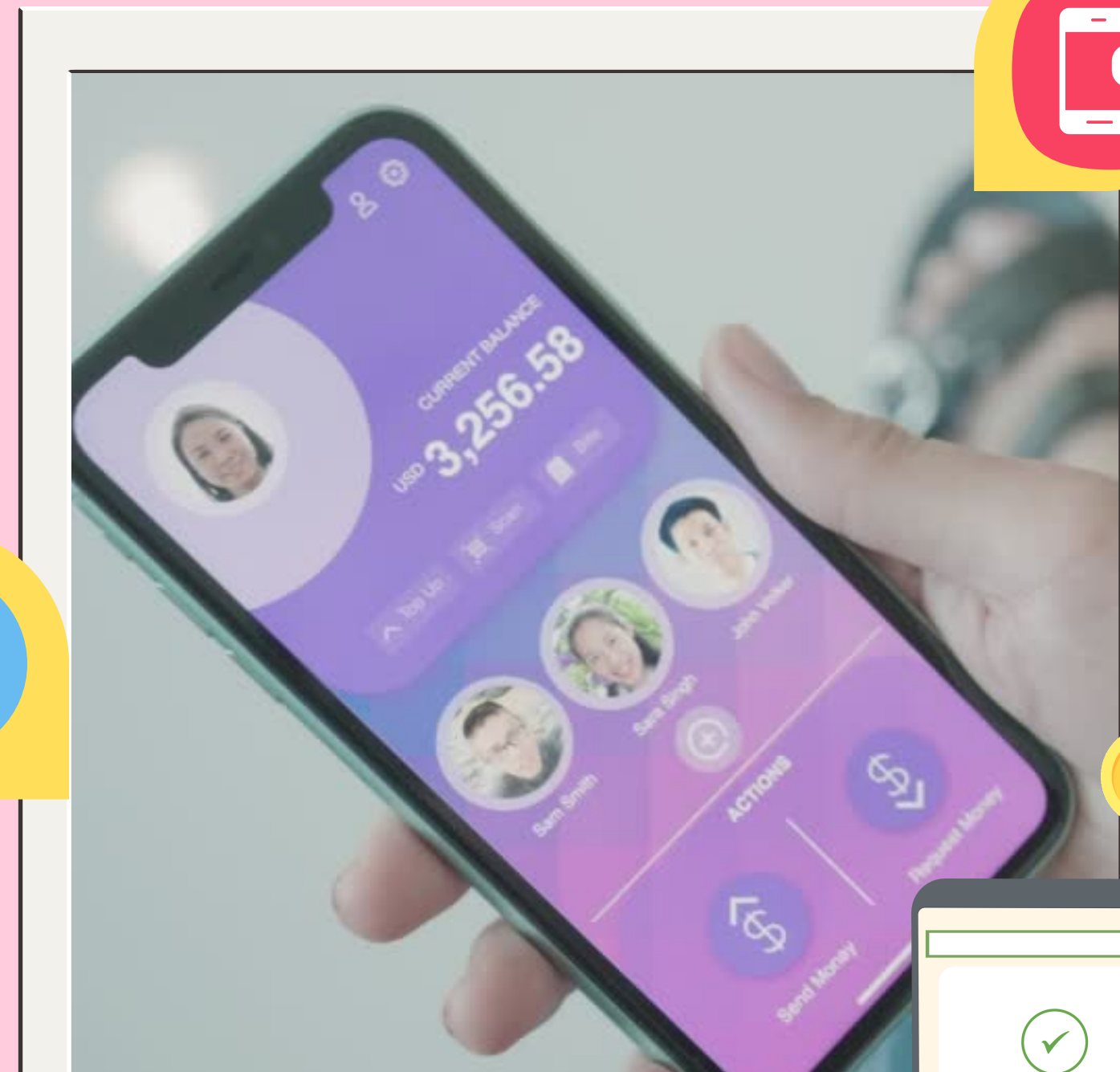
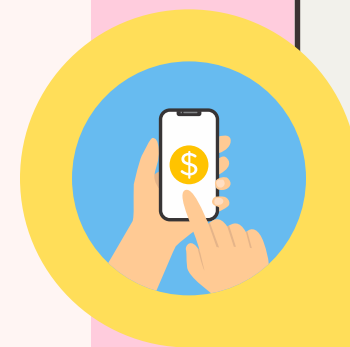

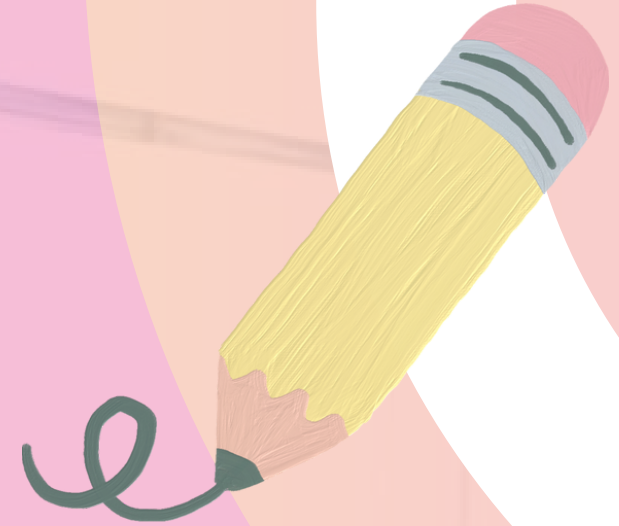

ขั้นตอนประสงค์ การเสนอแนวคิด



ปัญญาประดิษฐ์



เพื่อรวบรวมองค์ความรู้ในการรับเงิน ทั้งที่อยู่ในตัวบุคคล (Tacit Knowledge) หรือเอกสาร คู่มือ ระเบียบ (Explicit Knowledge) มาวิเคราะห์ให้เกิดเป็นแนวปฏิบัติที่ดี และนำเทคโนโลยีของธนาคารต่าง ๆ มาเป็นเครื่องมือในการพัฒนาเป็นระบบการรับเงินในรูปแบบออนไลน์



เพื่อพัฒนาระบบการรับเงินของวิทยาเขตกำแพงแสนด้วย e-Payment ซึ่งจะครอบคลุมทุกส่วนงาน และครอบคลุมถึงระดับภาควิชา สามารถตรวจสอบประเภทของรายได้

๗ เป้าหมาย



GOALS



ข้อมูลทางการเงินมีความถูกต้องและ
เป็นปัจจุบัน

ลดความเสี่ยงด้านการบริหารการเงิน
และป้องกันการทุจริต

ลดระยะเวลาในการปฏิบัติงาน

ลดงบประมาณในการปฏิบัติงาน



របៀប
ការវិនិយោគ



บัญชีธนาคารออมทรัพย์



บัญชีธนาคารกระแสรายวัน Biller ID = 099400159382XX

REFERENCE



Ref1 รหัสหน่วยงาน Ref1 KXXXX

- K0101 สำนักงานเลขานุการ คณะเกษตร กำแพงแสน
- K0102 ภาควิชากีฏวิทยา คณะเกษตร กำแพงแสน
- K0103 ภาควิชาเกษตรกลวิธาน คณะเกษตร กำแพงแสน
- K0105 ภาควิชาปฐพีวิทยา คณะเกษตร กำแพงแสน
- K0106 ภาควิชาพืชไร่ฯ คณะเกษตร กำแพงแสน
- K0107 ภาควิชาพืชสวน คณะเกษตร กำแพงแสน
- K0108 ภาควิชาโรคพืช คณะเกษตร กำแพงแสน
- K0110 ภาควิชาสัตวบาล คณะเกษตร กำแพงแสน

REFERENCE



Ref2 ประเภทรายได้ Ref2 4XXXXXXXXXXXX

- 430101010201
รายได้จากการขายผลิตภัณฑ์/ผลิตผล-บุคคลภายนอก
- 430103010201
รายได้ค่าเช่าสถานที่(อาคาร)-บุคคลภายนอก
- 430103010202
รายได้ค่าเช่าสถานที่(พื้นที่)-บุคคลภายนอก
- 430102010205
รายได้จากการบริการเครื่องมือ - บุคคลภายนอก

ตัวอย่าง Ref1 K0105 Ref2 430102010205



OUTPUT

ระบบการรับเงิน
ออนไลน์





งานคลังและพัสดุ กองบริหารทั่วไป

สำนักงานวิทยาเขตกำแพงแสน

ขอขอบคุณค่ะ

