

KUK CONFERENCE SYSTEM

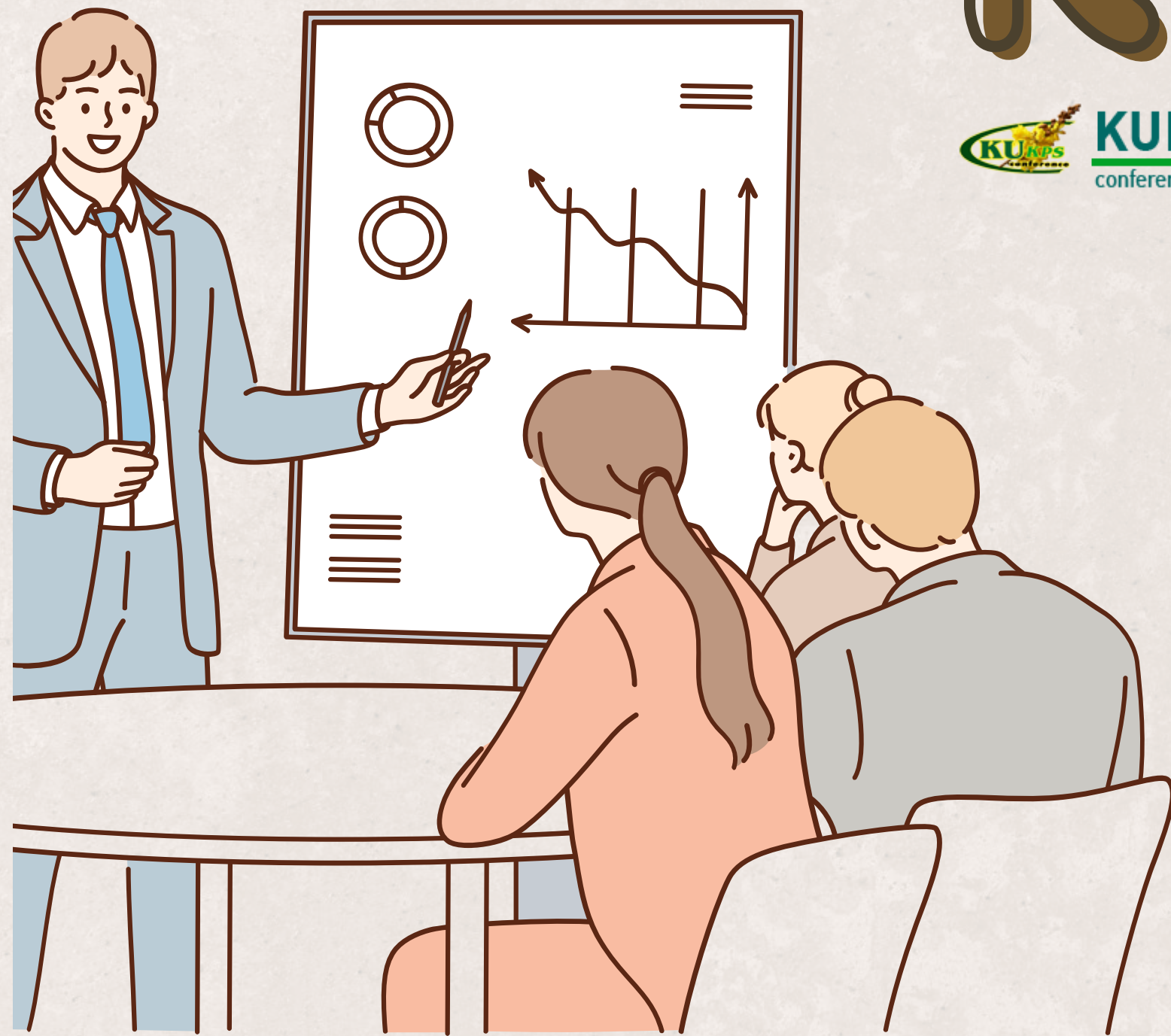

KUK
conference

(ระบบสารสนเทศเพื่อการบริหารจัดการงานประชุมวิชาการระดับชาติ)



กองบริหารการศึกษา สำนักงานวิทยาเขตกำแพงแสน

Project Overview

ที่มาและความสำคัญ

- งานประชุมวิชาการเป็นงานที่จัดขึ้นโดยมีวัตถุประสงค์เพื่อให้เหล่านักวิจัย นักวิชาการ มารวมตัวกันเพื่อแลกเปลี่ยนองค์ความรู้ทางวิชาการร่วมกัน
- ปัจจุบัน วิทยาเขตกำแพงแสน จัดงานประชุมวิชาการระดับงานเกษตรกำแพงแสน มาแล้วจนถึงปัจจุบันเป็นครั้งที่ 20 (ปี 2566)
- ปัจจุบันมีทั้งสิ้น 9 สาขา ครอบคลุมศาสตร์ทุกแขนง
- มีการพัฒนารูปแบบการบริหารจัดการการรับสมัคร รวมถึงกระบวนการพิจารณาผลงาน และเผยแพร่ผลงานมาอย่างต่อเนื่อง
- ปรับเปลี่ยน นำเอาเทคโนโลยีสมัยใหม่เข้ามาประยุกต์ใช้ นำมาสู่การพัฒนาเป็นระบบสนับสนุนการปฏิบัติงาน



KU KASETSART UNIVERSITY
KAMPHAENG SAEN CAMPUS

การประชุมวิชาการระดับชาติ ครั้งที่ 20

The 20th KU KPS National Conference

วันที่ 7-8 ธันวาคม 2566 ณ มหาวิทยาลัยเกษตรศาสตร์ วิทยาเขตกำแพงแสน

กำหนดการ

- รับสมัครและส่งผลงานตั้งแต่วันที่ **16 สิงหาคม - 10 ตุลาคม 2566**

อัตราค่าลงทะเบียน

ลงทะเบียนและส่งผลงานล่วงหน้า (16 ส.ค. - 15 ต.ย. 2566)

- บุคคลทั่วไป/บุคลากร มก. 2,000
- คิสิต นักศึกษา 1,500

ลงทะเบียนและส่งผลงานตามกำหนด (16 ต.ย. - 10 ต.ค. 2566)

- บุคคลทั่วไป/บุคลากร มก. 2,500
- คิสิต นักศึกษา 2,000

ผู้เข้าร่วมงานไม่มีค่าลงทะเบียน

หัวข้อการนำผลงานเสนอทางวิชาการ 9 สาขา

1. สาขาพืชและเทคโนโลยีชีวภาพ	7. สาขาวิทยาศาสตร์ เทคโนโลยี สิ่งแวดล้อมและความหลากหลายทางชีวภาพ
2. สาขาสัตว์และสัตวแพทย์	8. สาขาส่งเสริมการเกษตรและธุรกิจเกษตร
3. สาขาวิศวกรรมศาสตร์	9. สาขาการท่องเที่ยว นวัตกรรมบริการและการสื่อสารระหว่างวัฒนธรรม
4. สาขาศึกษาศาสตร์และพัฒนศาสตร์	
5. สาขามนุษยศาสตร์และสังคมศาสตร์	
6. สาขาวิทยาศาสตร์สุขภาพและการกีฬา	

QR CODE บันทึกผลงานวิชาการ

กองบริหารการศึกษา มหาวิทยาลัยเกษตรศาสตร์ วิทยาเขตกำแพงแสน
034-341545-6 ต่อ 125 หรือ 092-2693377 <https://esd.kps.ku.ac.th/kuk-conference/>

สถิติผลงานที่ส่งเข้าระบบประชุมวิชาการ ปี พ.ศ. 2561 – 2565

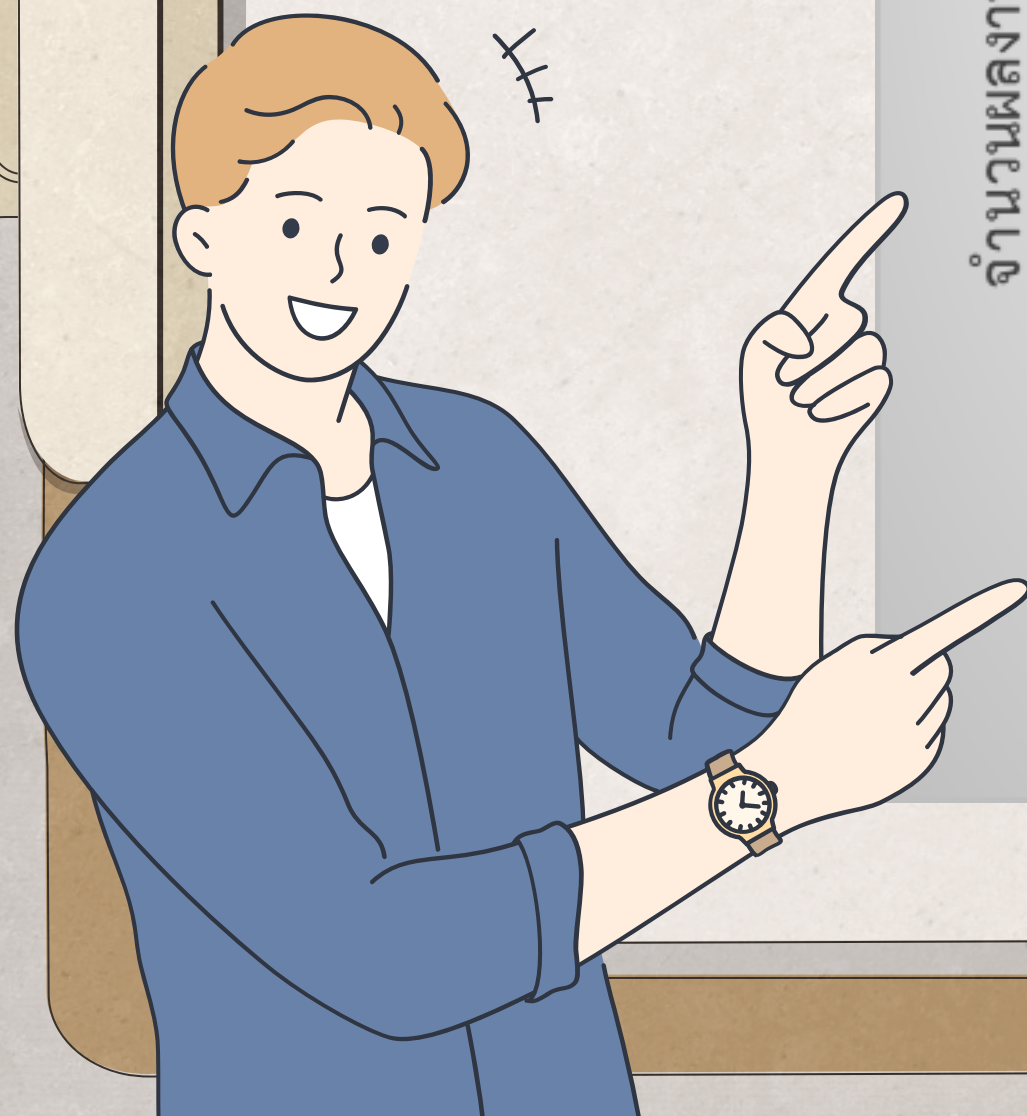

การเสนอคุณค่า

วิสัยทัศน์สำนักงานวิทยาเขตกำแพงแสน

"ผู้นำการบริการด้วยนวัตกรรมและเทคโนโลยี
สู่องค์กรเป็นเลิศในระดับประเทศ"

ยกระดับการให้บริการและการบริหารจัดการ
งานประชุมวิชาการระดับชาติด้วย
ระบบสารสนเทศที่มีประสิทธิภาพ เพื่อส่งมอบ
บริการที่มีมาตรฐาน ถูกต้อง รวดเร็ว สะดวก
ต่อการใช้งาน สามารถเข้าถึงได้ ทุกที่ ทุกเวลา
สร้างความพึงพอใจให้แก่ผู้รับบริการ

หลักสูตรกรมการ
เพื่อช่วยสนับสนุนการ
ปฏิบัติงาน

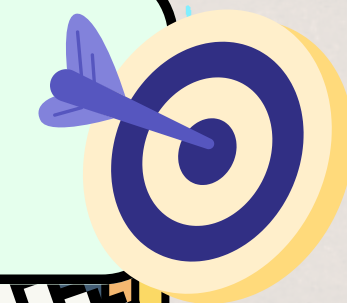

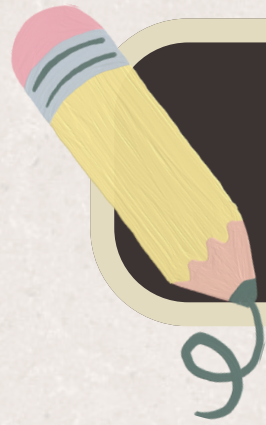

การพัฒนาาระบบตามแนวทางของวงจร SDLC



สรุปขั้นตอนการส่งผลงานประชุมวิชาการระดับชาติ มก.กพส.

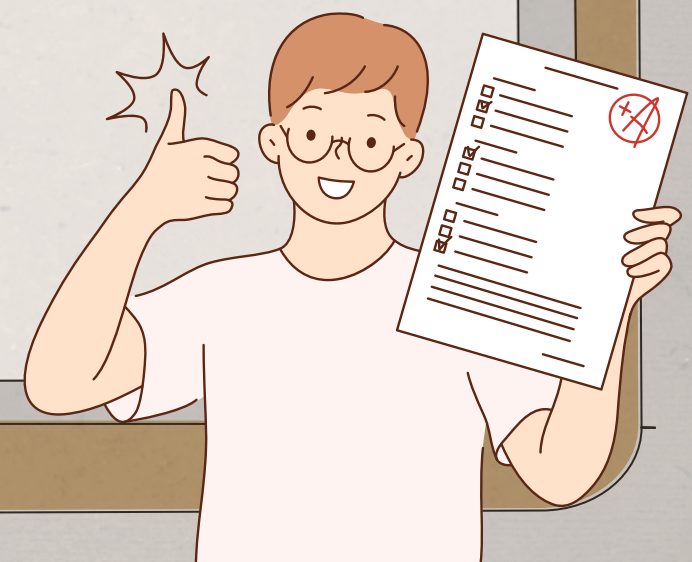
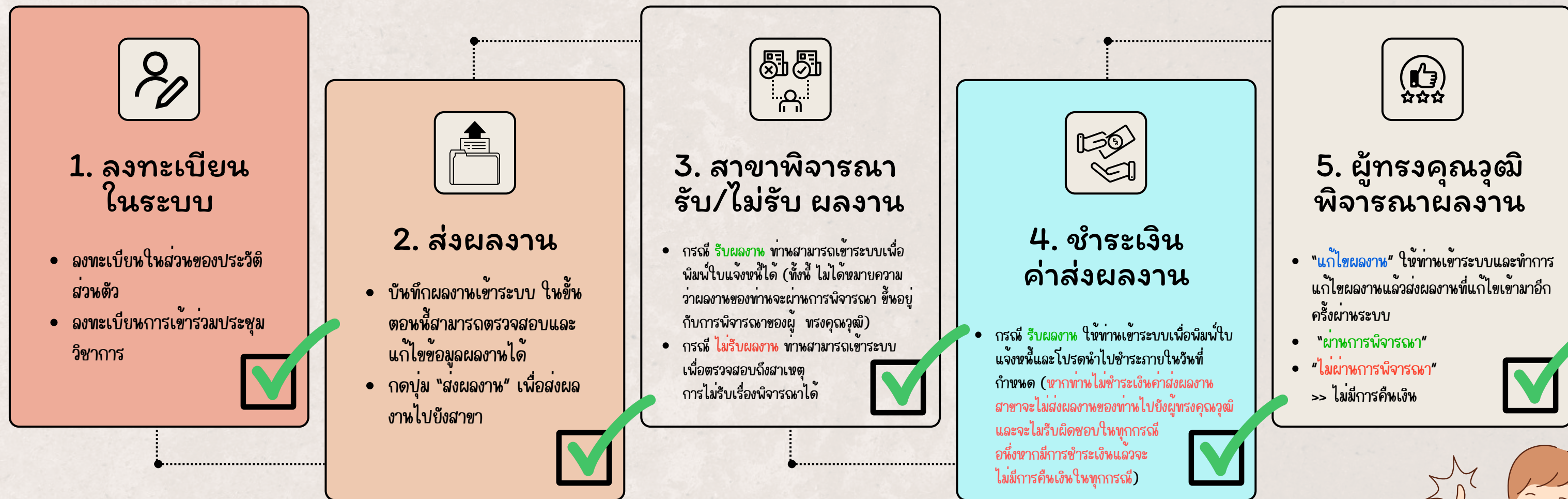

การส่งผลงานและการทำงานของระบบเบื้องต้น

1

การส่งผลงานและการทำงานของระบบเบื้องต้น

1. เข้าสู่ระบบของผู้สมัคร โดยใช้ Username และ Password ที่ได้ลงทะเบียนไว้และคลิกปุ่ม "เข้าสู่ระบบ"

ระบบประชุมวิชาการ
ระดับชาติ ครั้งที่ 20
มหาวิทยาลัยเกษตรศาสตร์ วิทยาเขต
กำแพงแสน

เข้าสู่ระบบ

Username

Password

เข้าสู่ระบบ

ลงทะเบียน ลืมรหัสผ่าน

มีปัญหาการเข้าสู่ระบบกรุณาติดต่อเจ้าหน้าที่
โดยตรง kpsnrr@ku.ac.th, โทร. 034-341545-6 ต่อ
500

2

2. ระบบแสดงหน้าจอการทำงานหลัก ให้คลิกที่ปุ่ม  เพื่อเพิ่มผลงาน

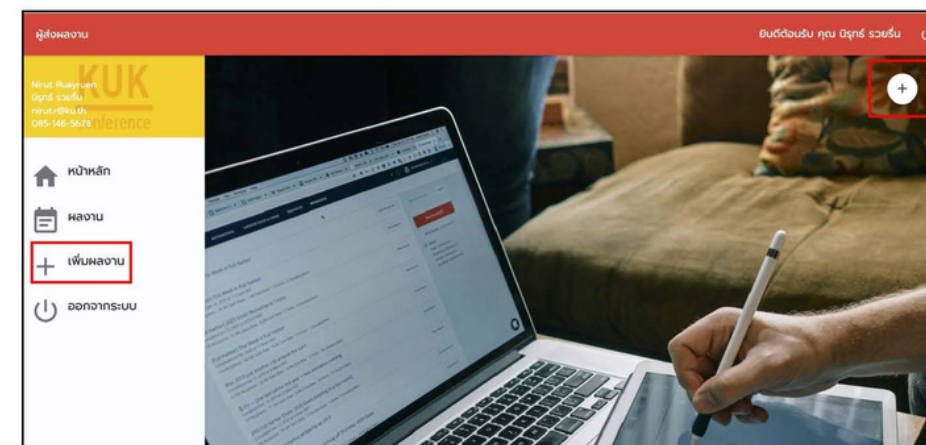

3

3. ใส่ข้อมูลที่เกี่ยวข้องของผลงานตามที่ระบบต้องการ

ชื่อเรื่องภาษาไทย

ชื่อเรื่องภาษาอังกฤษ

สาขาที่นำเสนอ

ผลงานฉบับเต็ม

Choose File No file chosen

เลือกประเภทไฟล์ Word (.docx) เท่านั้น

เลือกประเภทไฟล์ PDF (.pdf) เท่านั้น

ยกเลิกย่อ

Choose File No file chosen

เลือกประเภทไฟล์ Word (.docx) เท่านั้น

เลือกประเภทไฟล์ PDF (.pdf) เท่านั้น

การส่งผลงานและการทำงานของระบบเบื้องต้น (ต่อ)

4

4. เมื่อกรอกข้อมูลครบแล้ว ให้คลิกปุ่ม **บันทึก** เพื่อบันทึกข้อมูล หลังจากนั้นระบบจะแสดงข้อความให้ตรวจสอบผลงานและกดส่งผลงานอีกครั้ง

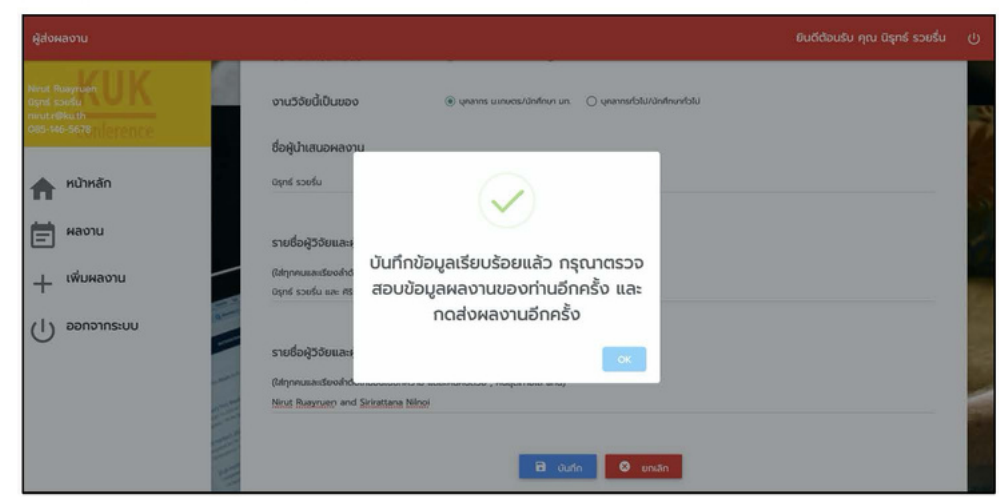

5

5. หลังจากบันทึกข้อมูลเสร็จ ระบบจะมีแถบการแจ้งเตือน กรณีตัวอย่าง ระบบแสดงการแจ้งเตือนให้กดเพื่อส่งผลงานอีกครั้ง

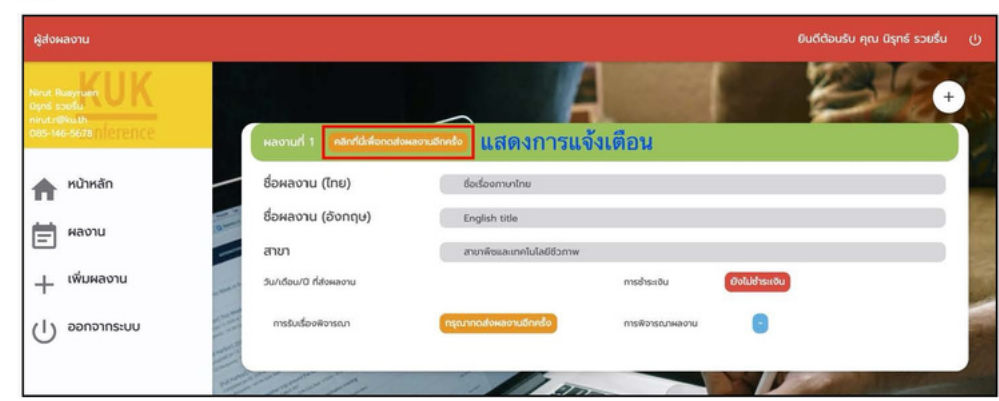

6

6. ระบบแสดงหน้าจอรายละเอียดข้อมูลผลงานที่ได้บันทึกไว้ หลังจากนั้นให้คลิกที่ปุ่ม "ส่งผลงาน" เพื่อส่งผลงาน

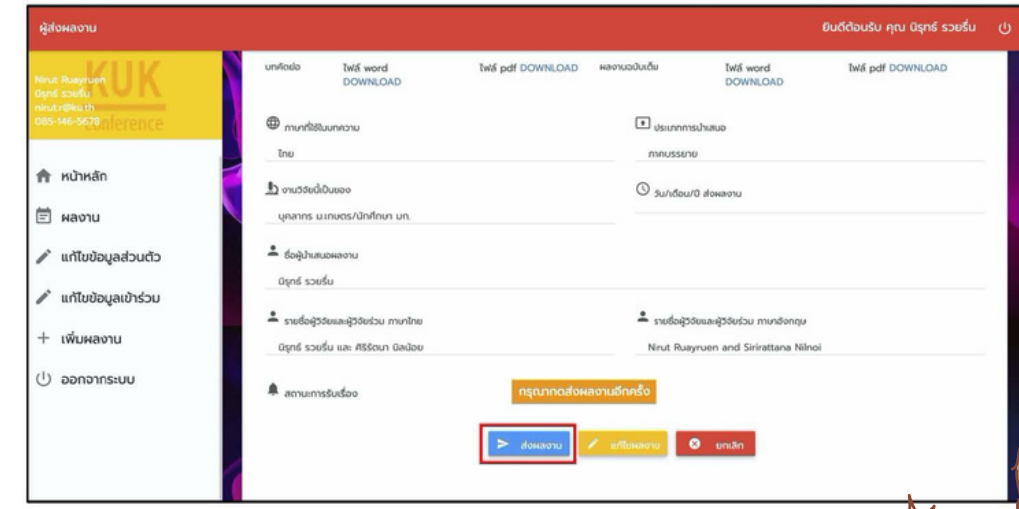

7

7. หลังจากกดปุ่ม "ส่งผลงาน" เสร็จ ระบบจะแสดงหน้าจอหลักของผลงานพร้อมสถานะต่างๆ ของผลงาน

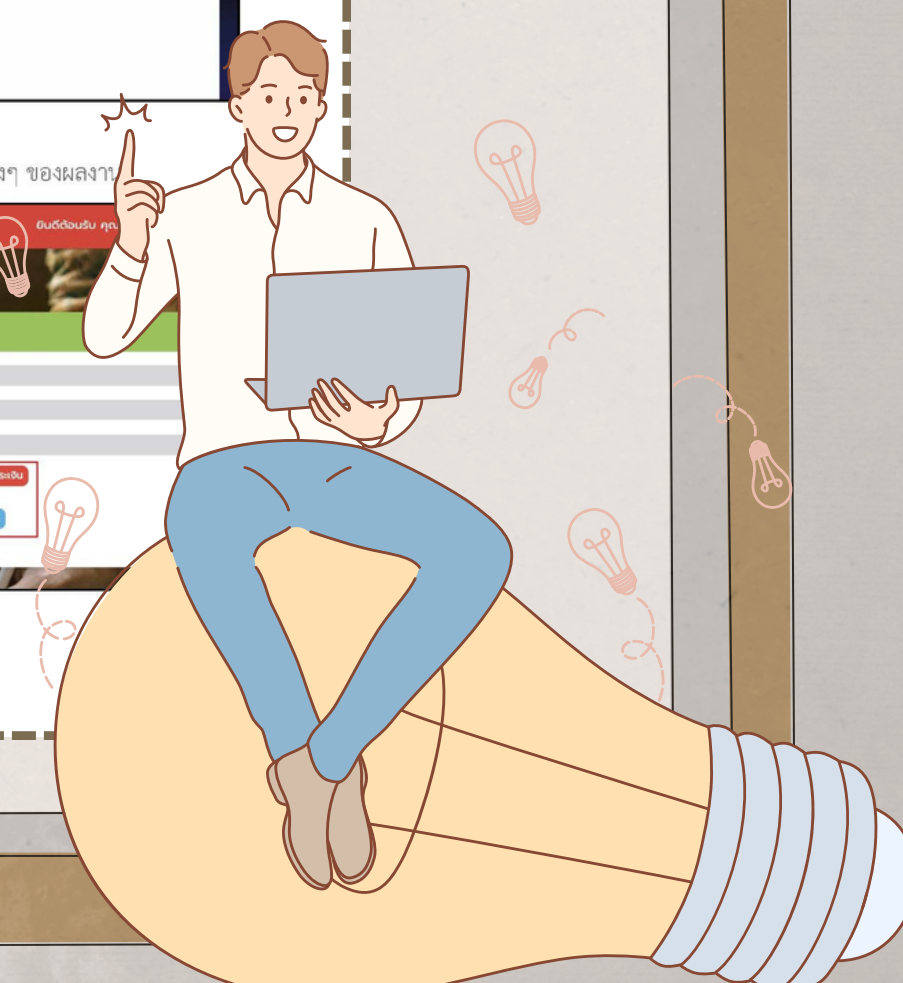
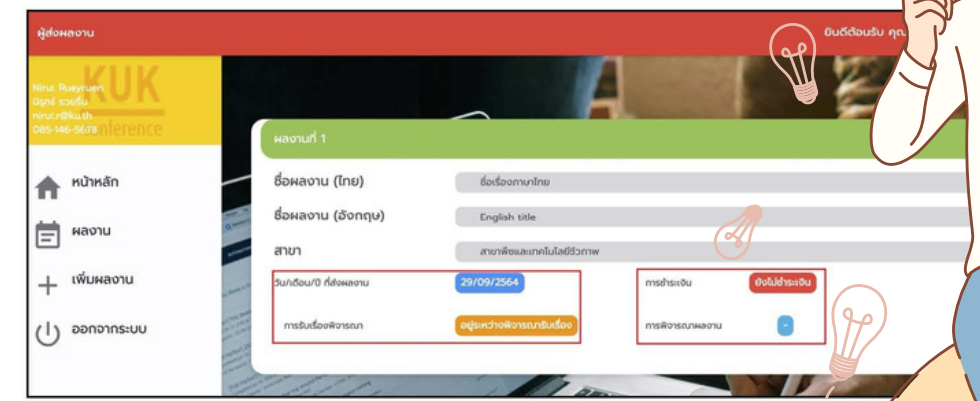

การส่งผลงานและการทำงานของระบบเบื้องต้น (ต่อ)

8

8. หากสถานะการรับเรื่องพิจารณาเป็น “รับเรื่องพิจารณา” ระบบจะแสดงแถบแจ้งเตือนให้ชำระเงิน

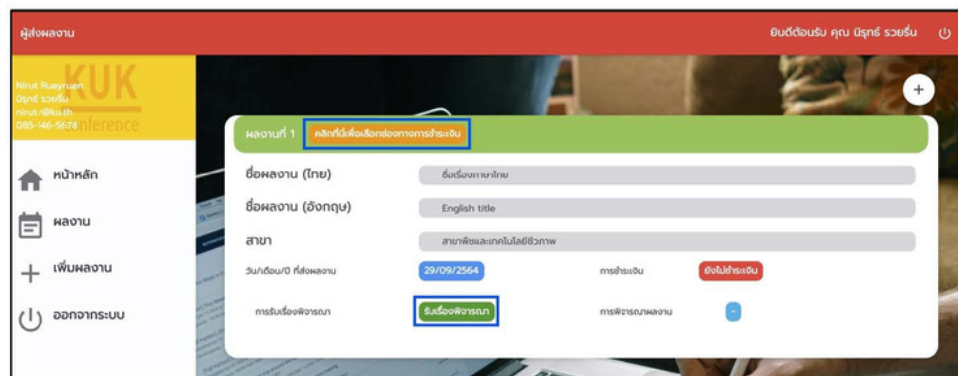

9

9. ให้คลิกบริเวณผลงาน ตามที่ระบบได้แจ้งเตือนเพื่อเข้าสู่หน้าจอการทำงานที่เกี่ยวข้องต่อไป (การชำระเงิน)

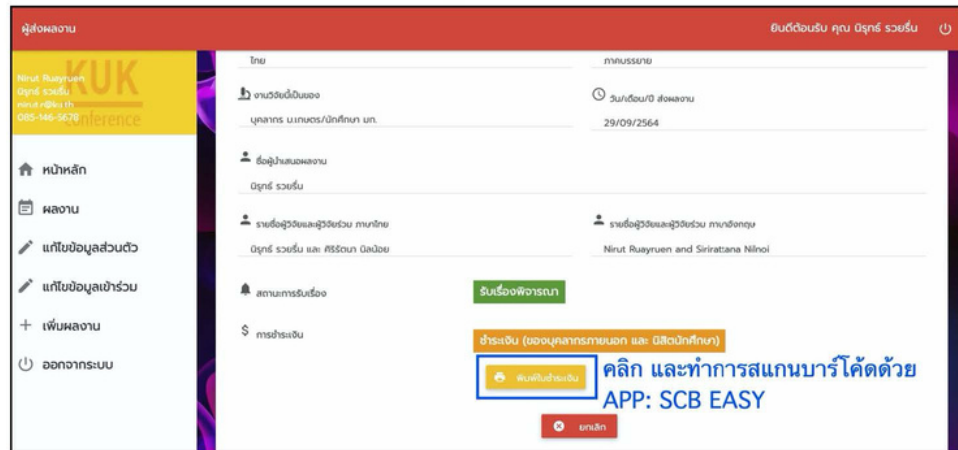

สำหรับการชำระเงินให้คลิกที่ “พิมพ์ใบชำระเงิน” ระบบจะแสดงใบแจ้งหนี้และสามารถใช้ APP: SCB EASY ในการสแกนบาร์โค้ดเพื่อชำระเงิน โดยวิธีการชำระเงินสามารถดูรายละเอียดเพิ่มเติมได้ที่ https://esd.kps.ku.ac.th/kuk-conference/docs_general/paid_scb.pdf

10

10. หลังจากชำระเงินแล้ว สามารถใส่รายละเอียดในการออกใบเสร็จการชำระเงินได้ โดยการคลิกที่ เพื่อใส่ข้อมูล

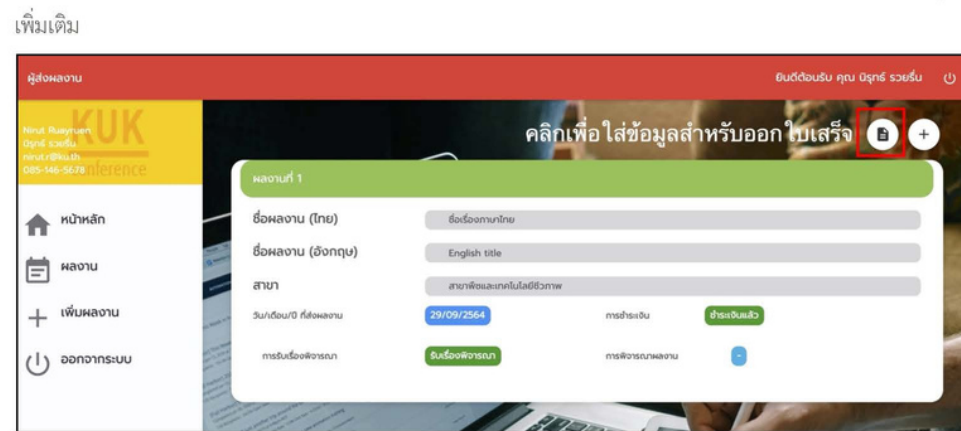

11

11. ในส่วนตรงกลางหน้าจอของผลงาน (กรอบสีแดง) จะเรียกว่า “การ์ด” สำหรับแสดงข้อมูลผลงานในภาพรวม ซึ่งสามารถคลิกเพื่อเข้าไปดูรายละเอียดต่างๆ เพิ่มเติมได้

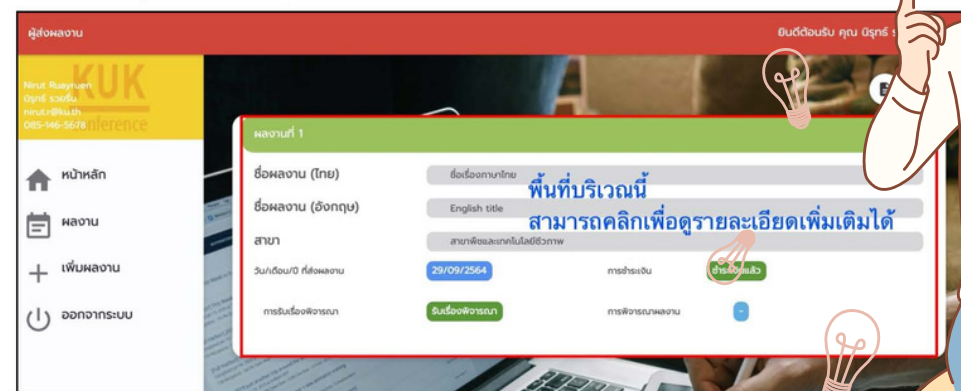

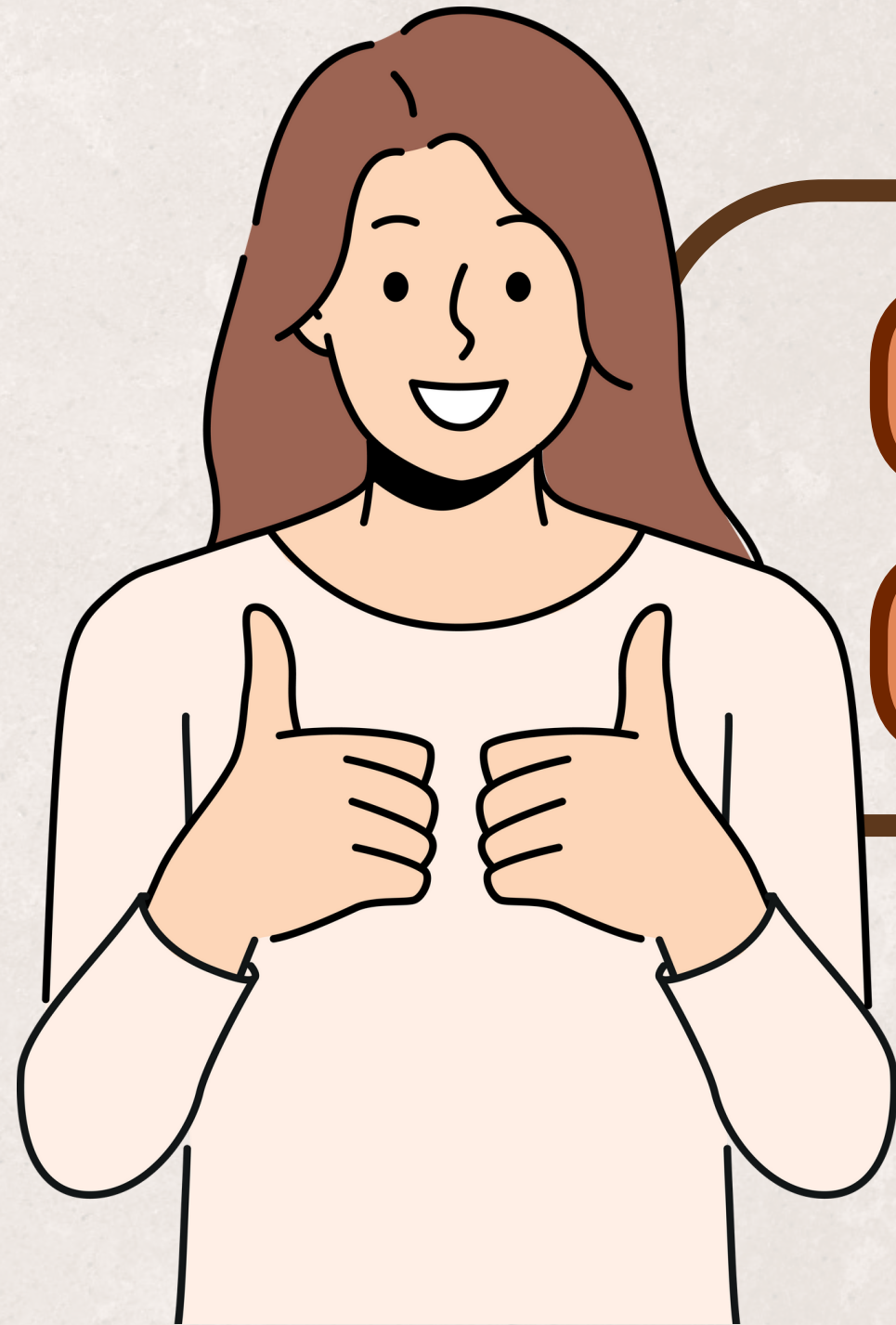

**OUTPUT &
OUTCOME**



Output

- 1. ยื่น-แก้ไขบทความ**
ยื่นบทความและแก้ไขบทความ โดยดำเนินการผ่านระบบออนไลน์ 100%
- 2. ติดตามสถานะบทความ**
ผู้ส่งบทความสามารถตรวจสอบและเช็คสถานะของบทความได้และมีการแจ้งเตือนเมื่อสถานะบทความถูกเปลี่ยนแปลง อัปเดตแบบ Real-time ตลอด 24 ชม.
- 3. มีมาตรฐานความปลอดภัยสูง**
มีระบบรักษาความปลอดภัยด้วย User และเข้ารหัสข้อมูล เพื่อป้องกันการโจรกรรมข้อมูล
- 4. รองรับบริการแสดงผลทุกหน้าจอ**
ระบบสามารถรองรับการแสดงผลหน้าจอ กับทุกอุปกรณ์ และสามารถใช้งานได้แบบออนไลน์บนเว็บเบราว์เซอร์
- 5. การจัดเก็บข้อมูลอย่างเป็นระบบ**
มีข้อมูลสถิติผลงานและการชำระเงินแบบเรียลไทม์ และมีระบบจัดเก็บคลัง Proceeding ย้อนหลัง
- 6. รูปแบบการนำเสนอผลงานที่เป็นมาตรฐานเดียวกัน**
มีเทมเพลตของงานโดยเฉพาะ เป็นมาตรฐานเดียวกัน ทั้งรูปแบบกระดาษและโปสเตอร์
- 7. รูปแบบการชำระเงินที่ทันสมัย**
ชำระเงินผ่าน การสแกน QR Code ตอบโจทย์รูปแบบการใช้งานทางการเงินในปัจจุบัน
- 8. ช่องทางหลักประชาสัมพันธ์**
อัปเดตข่าวสาร สื่อบัตร รายละเอียดต่างๆ ที่เกี่ยวข้อง ครบจบที่เดียว
- 9. รายงานสถิติที่เกี่ยวข้องแบบเรียลไทม์**
มีรายงานสรุปข้อมูลสถิติที่เกี่ยวข้อง เช่น จำนวนผู้ส่งผลงาน สถานะการนำส่ง สถานะการชำระเงิน เป็นต้น แบบเรียลไทม์



1

มีนวัตกรรม "ระบบสารสนเทศเพื่อการบริหารจัดการงานประชุมวิชาการระดับชาติ (KUK Conference System)"

ในรูปแบบเว็บไซต์ที่ทันสมัย เพื่อส่งมอบบริการที่มีมาตรฐาน และมีความปลอดภัยสูง ตอบสนองรูปแบบการใช้งานในยุคปัจจุบัน อำนวยความสะดวกให้แก่ผู้ใช้งาน ให้สามารถเข้าถึงข้อมูลได้อย่างรวดเร็ว และทันสมัย ทุกที่ทุกเวลา สามารถเข้าใช้งานได้ที่ <https://esd.kps.ku.ac.th/kuk-conference/>



ระดับผู้ใช้งาน	ครั้งที่ 15 (ปี 2561)	ครั้งที่ 16 (ปี 2562)	ครั้งที่ 17 (ปี 2563)	ครั้งที่ 18 (ปี 2564)	ครั้งที่ 19 (ปี 2565)	ครั้งที่ 20 (ปี 2566)
1. ระดับผู้จัดการระบบ (กองบริหารการศึกษา)						
- admin (กองบริหารการศึกษา)	4	4	4	7	7	7
2. ระดับสาขา (ประธานสาขา/เจ้าหน้าที่สาขา)						
- สาขานิเทศและเทคโนโลยีชีวภาพ	2	3	3	6	7	10
- สาขามนุษยศาสตร์ สังคมศาสตร์ และอุตสาหกรรมบริการ	2	2	3	4	4	11
- สาขาวิทยาศาสตร์ เทคโนโลยีสิ่งแวดล้อมและ ความหลากหลายทางชีวภาพ	1	2	3	5	5	8
- สาขาวิทยาศาสตร์สุขภาพและการกีฬา	2	2	3	3	3	6
- สาขาวิศวกรรมศาสตร์	2	2	2	2	2	2
- สาขาศึกษาศาสตร์และพัฒนศาสตร์	4	4	5	5	5	8
- สาขาสัตว์และสัตวแพทย์	3	3	5	6	6	7
- สาขาส่งเสริมการเกษตร	2	2	3	4	5	7
- สาขาการท่องเที่ยว วัฒนธรรมบริการและการ สื่อสารระหว่างวัฒนธรรม *	-	-	-	-	-	8
3. ระดับบุคคล (ผู้ส่งผลงาน)						
- ผู้ส่งผลงาน (นักวิจัย)	506	561	837	539	637	127**
รวม	528	585	868	581	681	201
				1,463		

หมายเหตุ * เริ่มปี พ.ศ. 2566 เป็นปีแรก และ ** ข้อมูล ณ วันที่ 20 กันยายน 2566

สรุปจำนวนผู้ใช้งานระบบประชุมวิชาการระดับชาติ มก.กพส.

Output

2

มี Dashboard รายงานสถิติการส่งผลงาน และการชำระหนี้แบบเรียลไทม์

โดยข้อมูลจำแนกออกเป็นสาขา ภาคโปสเตอร์ ภาคบรรยาย สถานะของส่งผลงาน และรายงานการชำระหนี้ ซึ่งผู้ใช้งานสามารถเข้าดูข้อมูลอัปเดตได้ทันที และสามารถนำข้อมูลดังกล่าวไปใช้ประกอบการตัดสินใจเพื่อการวางแผนด้านการบริหารการเงินในการจัดงานประชุมวิชาการระดับชาติของวิทยาเขตกำแพงแสนได้นอกจากนี้ ยังสามารถดาวน์โหลดรายงานข้อมูลไปใช้งานในรูปแบบของไฟล์ excel ได้อย่างสะดวกอีกด้วย

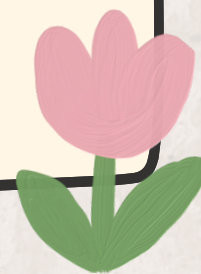

กองบริหารการศึกษา

ผู้ส่งผลงาน การชำระหนี้

สถานะการรับเรื่อง

สาขา	โปสเตอร์				บรรยาย				รวม			
	ดูระหว่างกรชำระหนี้เรื่อง	ดูแล้วชำระ	ไม่ดูแล้วชำระ	รวม	ดูระหว่างกรชำระหนี้เรื่อง	ดูแล้วชำระ	ไม่ดูแล้วชำระ	รวม	ดูระหว่างกรชำระหนี้เรื่อง	ดูแล้วชำระ	ไม่ดูแล้วชำระ	รวม
สาขาศึกษาศาสตร์บัณฑิตศึกษา	0	33	0	33	0	19	0	19	0	52	0	52
สาขาศึกษาระดับบัณฑิตศึกษา	1	4	0	5	0	12	0	12	1	16	0	17
สาขาศึกษาศาสตร์	1	8	0	9	3	44	0	47	4	52	0	56
สาขาศึกษาศาสตร์และศึกษาศาสตร์	0	1	2	3	1	18	0	19	1	19	2	22
สาขานิติศาสตร์และศึกษาศาสตร์	1	10	2	13	0	9	1	10	1	19	3	23
สาขาศึกษาศาสตร์ศึกษาศาสตร์ศึกษา	2	0	4	6	4	0	3	7	6	0	7	13
สาขาศึกษาศาสตร์ เทคโนโลยีสารสนเทศและการสื่อสาร	0	23	1	24	0	34	5	39	0	57	6	63
สาขาศึกษาศาสตร์ศึกษาศาสตร์ศึกษา	0	3	0	3	0	3	0	3	0	6	0	6
สาขาศึกษาศาสตร์ศึกษาศาสตร์ศึกษา	0	0	0	0	0	12	0	12	0	12	0	12
รวม	5	82	9	96	8	151	9	168	13	233	18	254

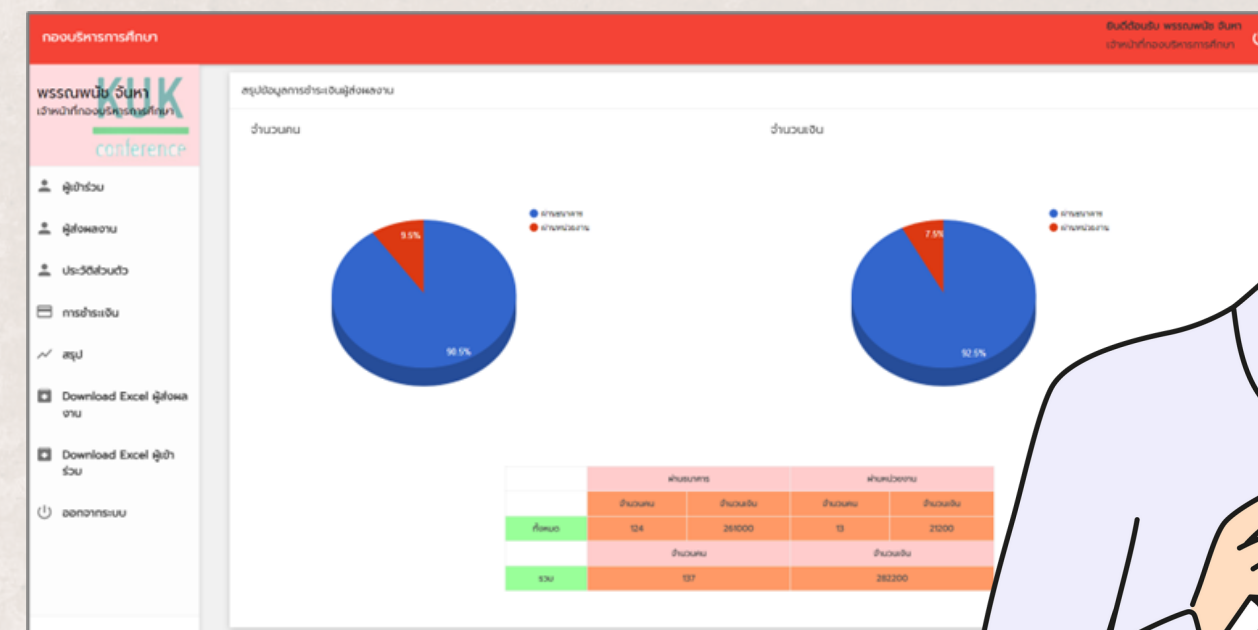

Output

3

มีคู่มือแนะนำการใช้งานระบบประชุมวิชาการ

โดยสามารถดาวน์โหลดได้ที่
https://esd.kps.ku.ac.th/kuk-conference/docs_general/usermanual_conf20.pdf

และมีคู่มือชี้แจงรายละเอียดต่างๆ ที่เกี่ยวข้อง ดังนี้

- การส่งผลงานและการทำงานของระบบเบื้องต้น
- วิธีการแจ้งข้อมูลสำหรับการออกใบเสร็จ
- วิธีการใช้งานระบบประชุมวิชาการ สำหรับสาขา

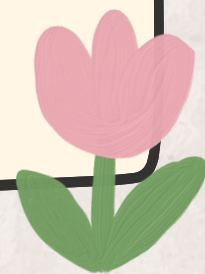

สรุปขั้นตอนการส่งผลงานประชุมวิชาการระดับชาติ มหาวิทยาลัยเกษตรศาสตร์ วิทยาเขตกำแพงแสน



การส่งผลงานและการทำงานของระบบเบื้องต้น

1. เปิดระบบคอมพิวเตอร์ โดยให้ Username และ Password ที่ได้ลงทะเบียนไว้คือชื่อกลุ่ม "วิจัระบบ"

ระบบประชุมวิชาการ ระดับชาติ ครั้งที่ 20 มหาวิทยาลัยเกษตรศาสตร์ วิทยาเขต กำแพงแสน

เข้าสู่ระบบ

Username

Password

เข้าสู่ระบบ



ลงทะเบียน

ลืมรหัสผ่าน

มีปัญหาการเข้าสู่ระบบกรุณาติดต่อเจ้าหน้าที่
โดยตรง kpsnrr@ku.ac.th, โทร.034-341545-6 ต่อ
500

Outcome



-  ดําขงการห้ําเข้าข้อมูล (INPUT)
-  ดําขงกระบวนการท้ําางาห (PROCESS)
-  ดําขงการแสดงผลข้อมูล (OUTPUT)

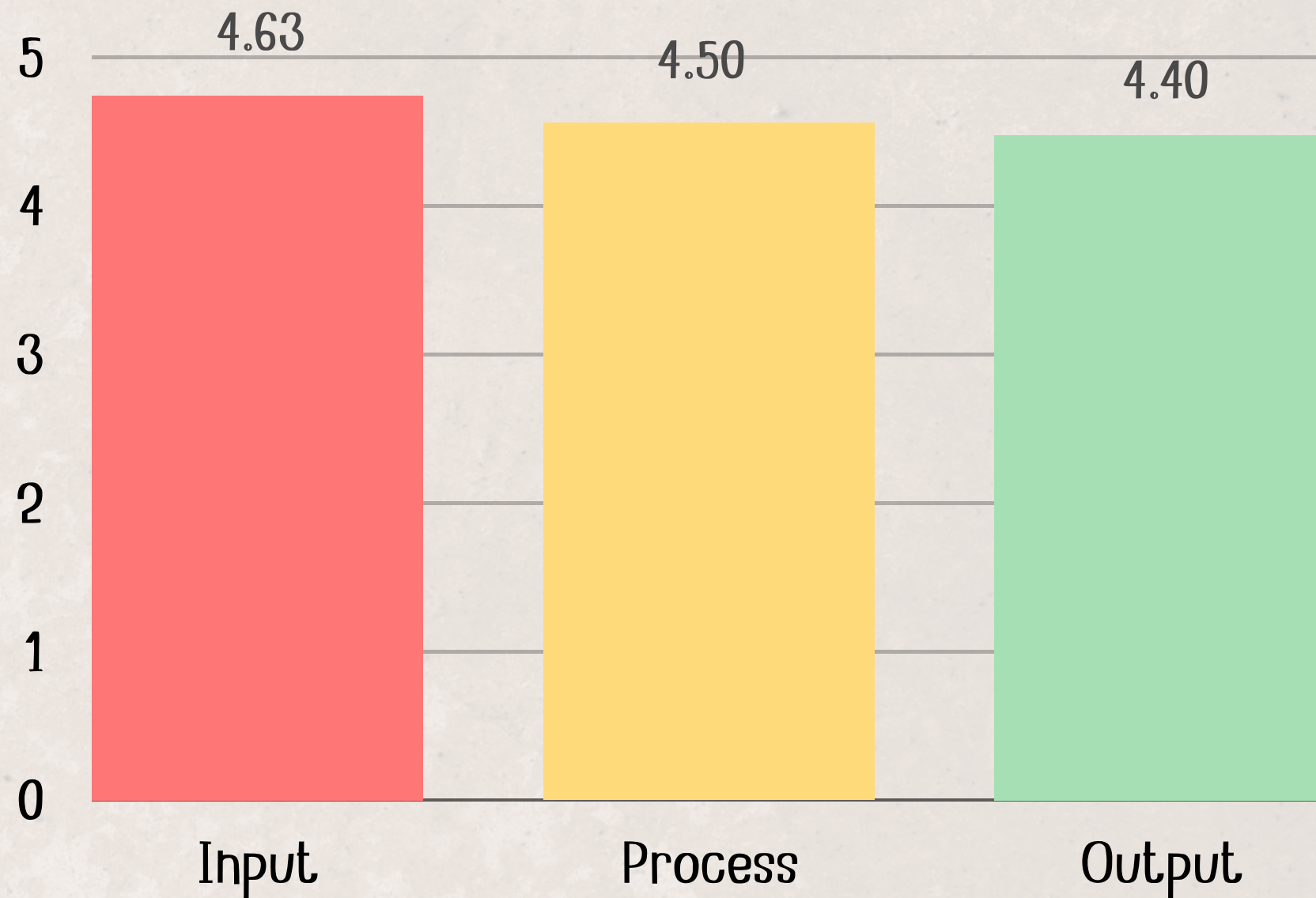



1

ผลประเมินประสิทธิภาพของระบบสารสนเทศเพื่อการบริหารจัดการงานประชุมวิชาการระดับชาติ

Outcome



-  ด้าหประชาสัมพันธ์และระบบส่งผลงาห
-  ด้าหการจ้ดงานและห้าเสนอผลงาห

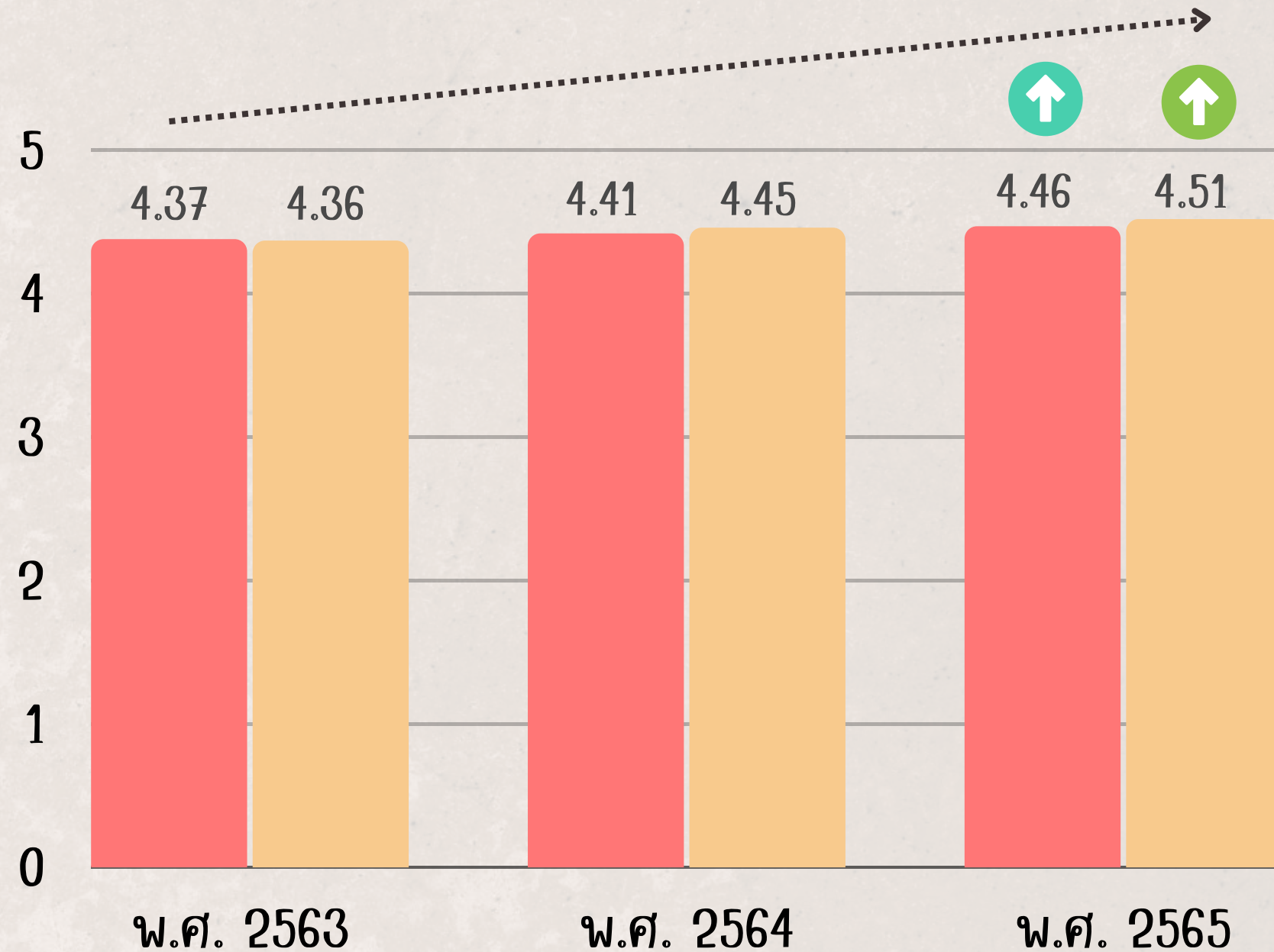

2

ผลประเิมันความพึงพอใจต่อระบบสารสนเทศเพื่อกาการบริหารจัดการงานประชุมวิชาการ
และกระบวนการจ้ดงานและห้าเสนอผลงานในภาพรวมมีแนวโน้มเพิ่มขึ้นในทุกปี

สินทรัพย์ความรู้

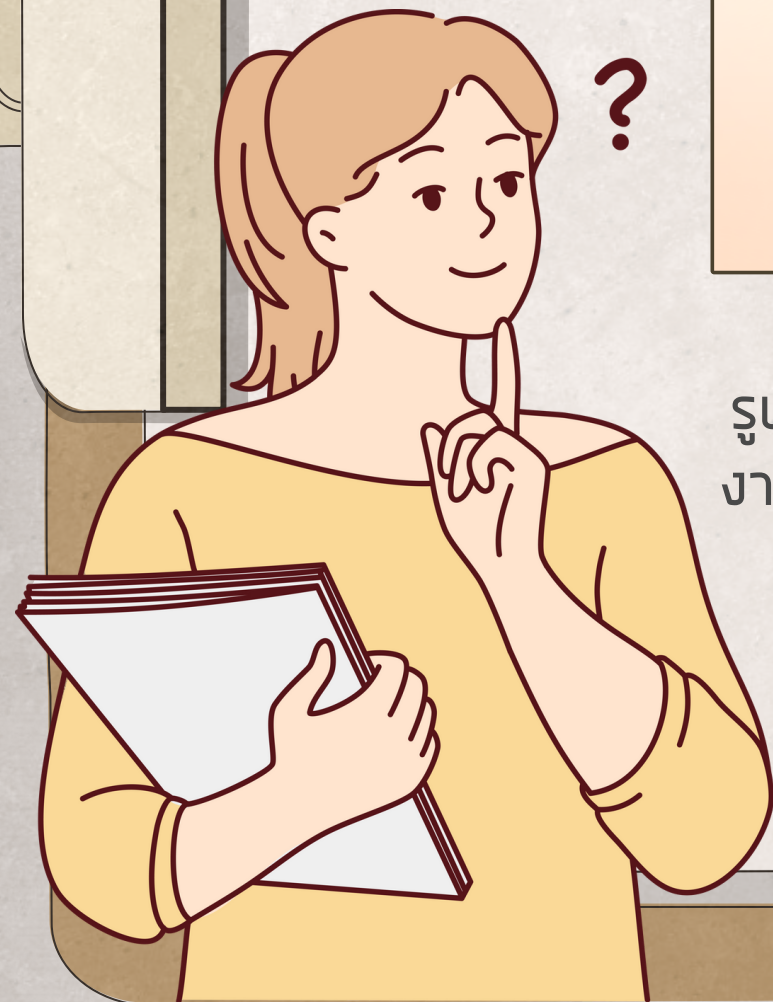

รูปแบบการบริหารจัดการ
งานประชุมวิชาการอย่างมี
ประสิทธิภาพ

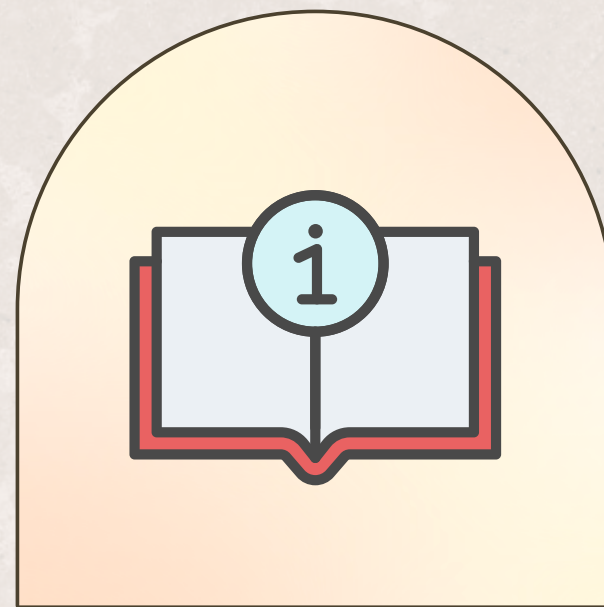

คู่มือแนะนำการใช้
งานระบบฯ วิธีการใช้งาน
และขั้นตอนต่างๆ



ข้อมูลสถิติเพื่อประกอบ
การตัดสินใจ

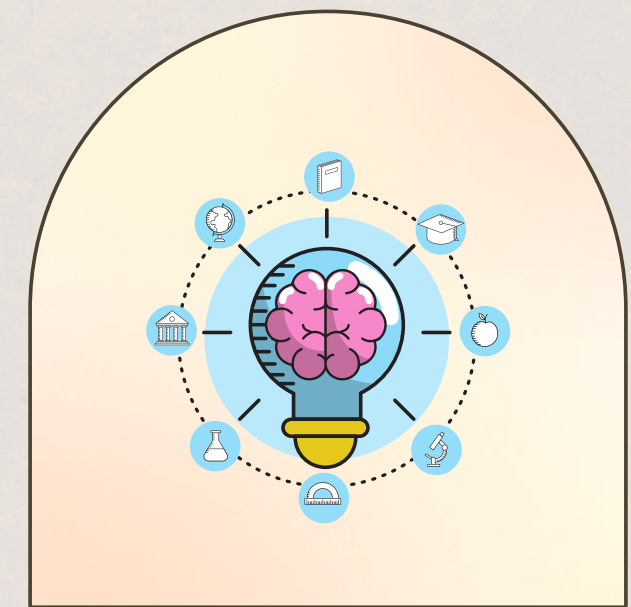

มีองค์ความรู้ที่ยกระดับ
องค์กร พร้อมใช้ ถูกต้อง
เหมาะสม เข้าถึงง่าย

แหล่งจัดเก็บและเผยแพร่

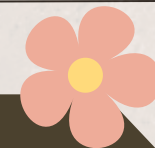

- เว็บไซต์ระบบประชุมวิชาการ : <https://esd.kps.ku.ac.th/kuk-conference/>
- เว็บไซต์หน่วยงาน : <https://education.kps.ku.ac.th/>
- เว็บไซต์วิทยาเขต : <https://kps.ku.ac.th/>
- Facebook กองบริหารการศึกษามก.ท่าแพงแสน : <https://www.facebook.com/esdpsd>
- Line Group : คณะกรรมการฝ่ายจัดสัมมนาและประชุมวิชาการ
- คลังความรู้ดิจิทัล มก.
- คลังความรู้สำนักงานวิทยาเขตท่าแพงแสน



THANK YOU

กองบริหารการศึกษา สำนักงานวิทยาเขตกำแพงแสน